WOHNEN AM WESTPARK

Faberstraße 6b
81373 München

3.OG links
3-Zimmer-Wohnung

Fläche ca. 92,09 m²

0 1m 2m 3m 4m 5m

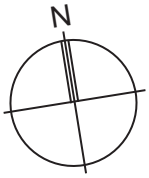

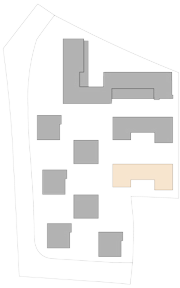

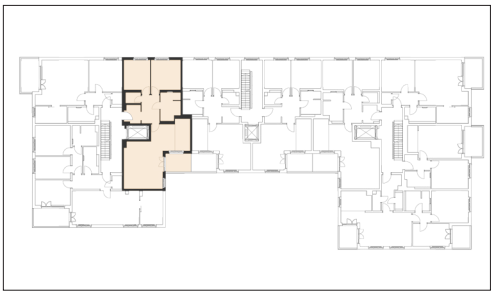

Flächenangaben nicht verbindlich / Möblierung und Küchenplan nur zu Darstellungszwecken / Änderungen vorbehalten

1 : 100 Maßstäblichkeit kann druckerabhängig abweichen.

WHG-Nr.: 2201/62/6210