WOHNEN AM WESTPARK

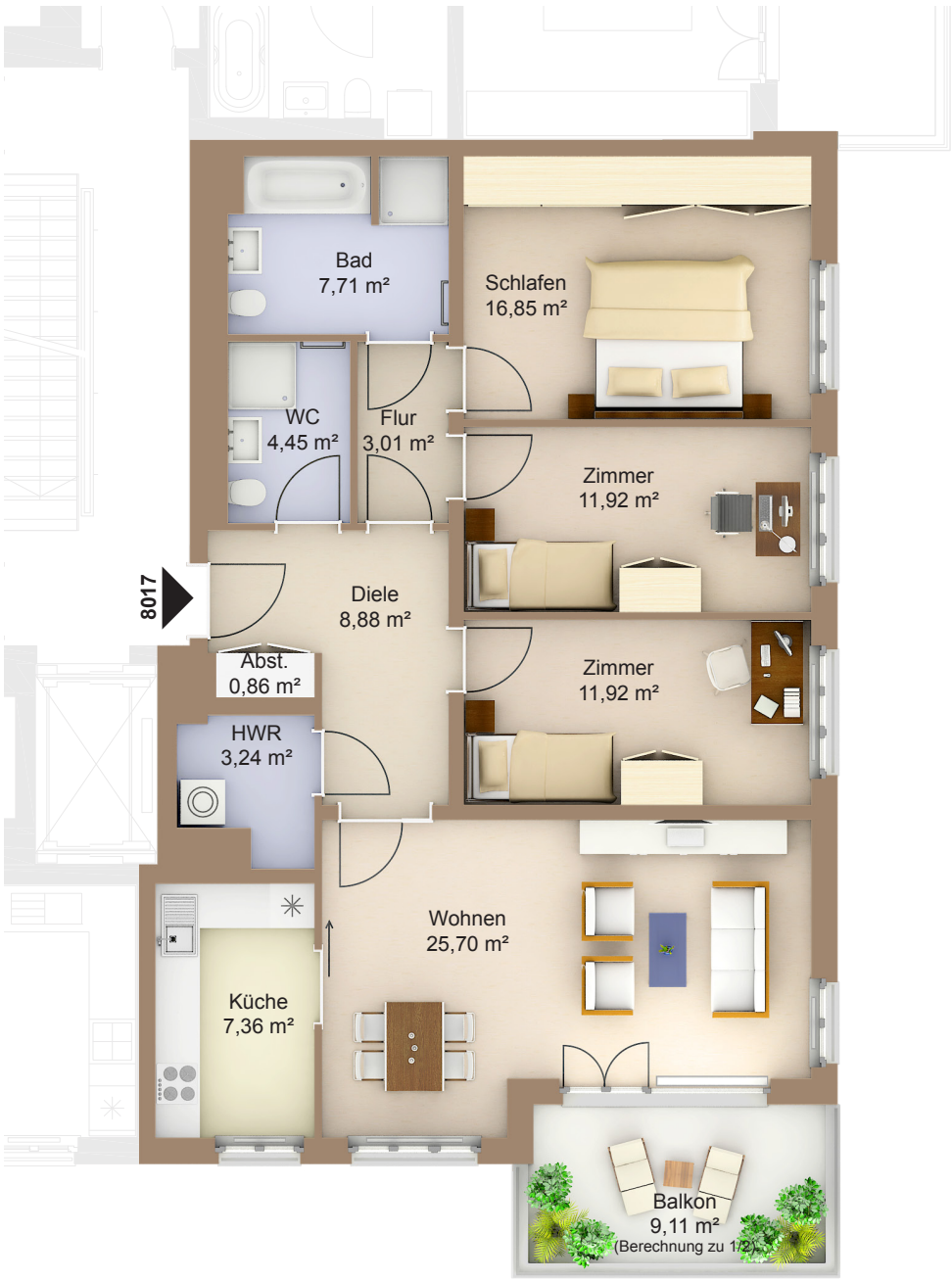

Faberstraße 8
81373 München

4.OG vorne links
4-Zimmer-Wohnung

Fläche ca. 106,46 m²

0 1m 2m 3m 4m 5m

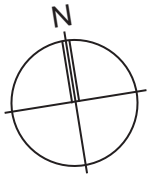

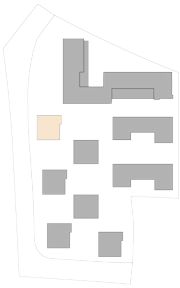

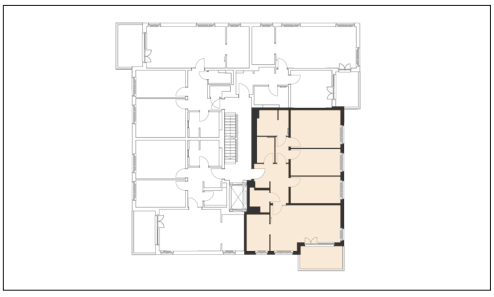

Flächenangaben nicht verbindlich / Möblierung und Küchenplan nur zu Darstellungszwecken / Änderungen vorbehalten

1 : 100 Maßstäblichkeit kann druckerabhängig abweichen.

WHG-Nr.: 2201/80/8017