WOHNEN AM WESTPARK

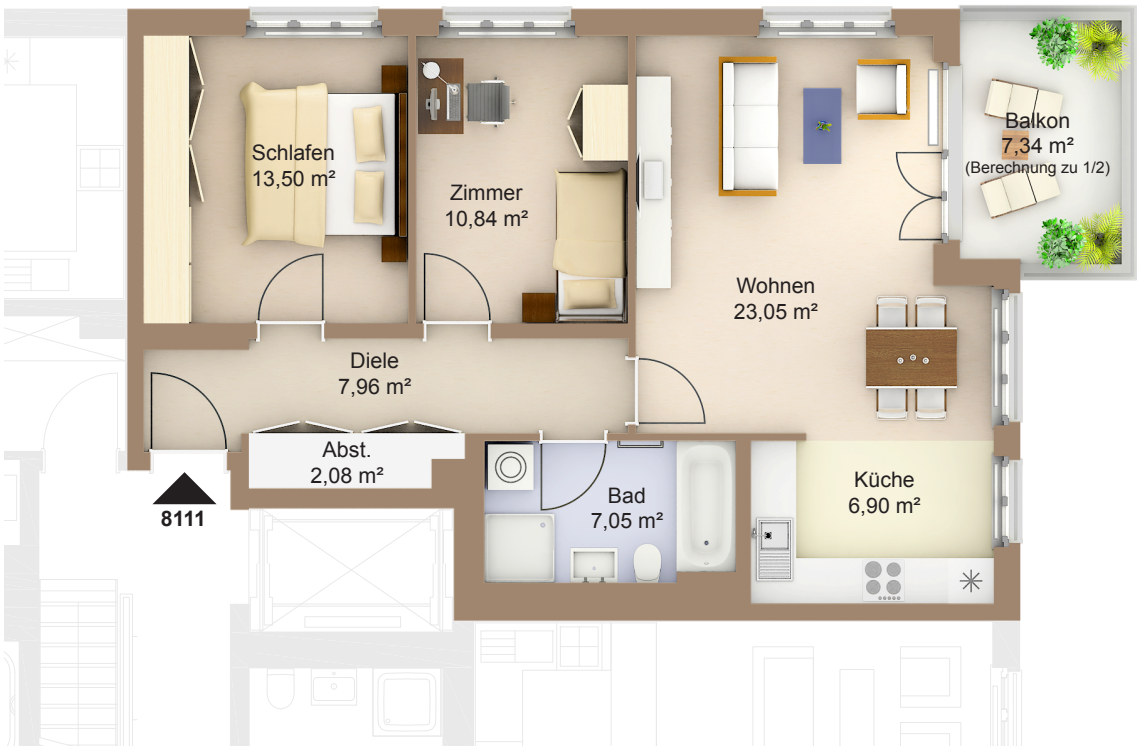

Faberstraße 8a
81373 München

2.OG vorne links
2-Zimmer-Wohnung

Fläche ca. 75,05 m²

0 1m 2m 3m 4m 5m

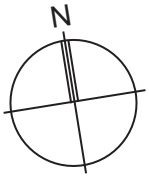

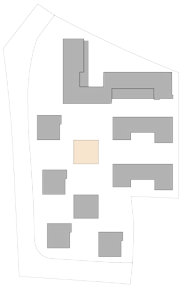

Flächenangaben nicht verbindlich / Möblierung und Küchenplan nur zu Darstellungszwecken / Änderungen vorbehalten

1 : 100 Maßstäblichkeit kann druckerabhängig abweichen.

WHG-Nr.: 2201/81/8111